

Anzahl Benutzer	EP(1)	MP(3)	+ 1 User	+ 5 User	+ 20 User
CashMan Order	1'950	2'925	585	1'950	5'850
Mandantenfähig, sämtliche Vorgänge des Verkaufes von der Offerte bis zur Rechnung, periodische Aufträge und Sammelrechnungen, integriertes Mahnwesen, Produktkalkulation, Preislisten, Vertreterprovisionierung, Adressen, Auswertungen des Verkaufs					
Option Einkauf	750	1'125	225	750	2'250
Lieferantenverwaltung, Offertanfrage, Lieferantenbestellung, Mahnung, Anlieferung, Eingangsrechnung, Gutschriften, periodische Lieferantenaufträge, Auswertungen					
Option Lager	750	1'125	225	750	2'250
Beliebige Lagerorte- /plätze, Lagerbewirtschaftung und Bewertung, Bestellvorschläge, manuelle Ein- und Ausbuchung, Serien- und Chargennummern, Inventar, Koppelprodukte, Produktebedarfsliste					
Option MIS	750	1'125	225	750	2'250
Management Information System, graphische und tabellarische Auswertungen über interaktivem Abfrageeditor, jahresübergreifende Vergleiche und Kennzahlen, Exportfunktionen an MS-Office					
Option Adressen	750	1'125	225	750	2'250
Serienbriefe, Serien-e-mails, Etiketten, Kundenkontakt-history, speicherbare Adressfilter, Agendierung, Todo-Liste, Haupt- und Nebenadressen mit Kontaktpersonen, Reminderfunktionen, Import- und Exportmöglichkeiten					
Option Banking	750	1'125	225	750	2'250
Automatisierter Zahlungsverkehr, Unterstützung von codierten EZ (ESR,ESR+) sowie DTA, bedrucken von rote und orange Einzahlungsscheine in CHF oder EUR, Unterstützung Belegleser					
Option E-Shop	690	690			
Bestellungen werden automatisch übernommen, passwortgeschütztes Login, verwaltung unbegrenzter Anzahl Artikel, freie Definition der Zahlungsarten und Lieferkosten, Zusammenfassung von Kunden in Kundengruppen					



Anzahl Benutzer	EP(1)	MP(3)	+ 1 User	+ 5 User	+ 20 User
CashMan Finance	1'450	2'175	435	1'450	4'350
<p>Unbeschränkte mandantenfähig, mehrstufige und beliebige Anzahl von Kontenplänen, überlange Geschäftsjahre [>12 Monate], Journale, Kontoauszüge, Bilanzen, Erfolgsrechnungen und Kostenrechnungen, alle Auswertungen als Excel Tabelle, Zinsberechnungen, Jahres und Monatsbudget, Fremdwährungen, Mehrwertsteuer, Abschlussfunktionen, Geschäftsbereiche, Umfangreiche Import-/Exportfunktionen</p>					
Option Debitoren- / Kreditorenbuchhaltung	1'450	2'175	435	1'450	4'350
<p>Zentraler Adressstamm, kopieren von Stammdaten, Mahnwesen mit ESR, Mahngebühren, direkte Verbuchung in der Finanzbuchhaltung, Daueraufträge, automatischer Zahlungsverkehr, OP- und Fälligkeitslisten, Kunden- und Lieferantenlisten</p>					
CashMan Client Pro	950	1'425	285	950	2'850
<p>Unbeschränkte mandantenfähig, mehrstufige und beliebige Anzahl von Kontenplänen, überlange Geschäftsjahre [>12 Monate], Journale, Kontoauszüge, Bilanzen, Erfolgsrechnungen, alle Auswertungen als Excel Tabelle, Mehrwertsteuer, Abschlussfunktionen, Umfangreiche Import-/Exportfunktionen</p>					
CashMan Client (Vorerfassung)	700				
<p>Max. drei Mandanten, mehrstufige und beliebige Anzahl von Kontenplänen, überlange Geschäftsjahre [>12 Monate], Journale, Kontoauszüge, Mehrwertsteuer, Fremdwährungen</p>					
Option PLUS¹	350	525	105	350	1050
<p>Automatischer Zahlungsverkehr, Unterstützung aller gängiger Zahlungsformate, direkte Verbuchung in der Finanzbuchhaltung, schnelles Erfassen von Einzahlungsscheinen mittels Lesestift, Lieferantenlisten</p>					

¹ Option PLUS nur für CashMan Client und CashMan Client Pro erhältlich, Mehrplatz nur für CashMan Client Pro

CashMan® Salary

Die professionelle Lohnbuchhaltung

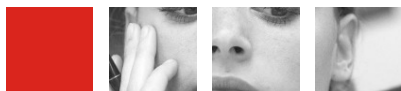

Anzahl Mitarbeiter	10	25	50	100	250
CashMan Salary Light	1'180	1'980	2'680		
SUVA-zertifiziert, automatische Kinder- und Ausbildungszulagenberechnung, automatisierte Quellensteuerabzugsberechnungen, Nettolohnaufrechnung, 80 Standard Auswertungen, elektronischer Zahlungsverkehr, direkte Verbuchung in CashMan Finanz Software					
Mehrplatzlizenz (pro zusätzlicher Benutzer)	410	690	940		
Einheitliches Lohnmeldeverfahren (ELM)	288	280	280		
CashMan Salary Standard	1'980	2'780	3'880	5'480	7'980
Wie CashMan Salary Light plus Lohnart mutierbar, Statistik BESTA					
Mehrplatzlizenz (pro zusätzlicher Benutzer)	690	970	1'360	1'920	2'790
Einheitliches Lohnmeldeverfahren (ELM)	650	650	650	650	650
Absenzenmanagement	680	680	680	680	680
CashMan Salary Profi			4'880	6'280	8'580
Wie CashMan Salary Standard plus Lohnplanung, Def. Zutrittsgruppen, automatischer Jahresabschluss					
Mehrplatzlizenz (pro zusätzlicher Benutzer)			1'710	2'200	3'000
Einheitliches Lohnmeldeverfahren (ELM)			850	850	850
Absenzenmanagement			980	980	980
Optionen Lohnbuchhaltung					
Kostenrechnung	1'780	1'780	1'780	1'780	1'780
E-Banking & EBPP	350	350	350	350	350
Quellensteuer ganze Schweiz	200	200	200	200	200

CashMan® Updates

Informatiklösungen in der Betriebswirtschaft



Versions Updates

von	auf	EP(1)	MP(3)
CashMan Mandant V4	CashMan Client V6	325	
	CashMan Client V7	460	
	CashMan Client V8	595	
CashMan Client V5	CashMan Client V6	190	
	CashMan Client V7	325	
	CashMan Client V8	460	
CashMan Client Pro V5	CashMan Client Pro V6	260	390
	CashMan Client Pro V7	545	815
	CashMan Client Pro V8	830	1'240
CashMan Finance V5	CashMan Finance V6	390	585
	CashMan Finance V7	825	1'235
	CashMan Finance V8	1'260	1'885
CashMan Client V6	CashMan Client V7	135	
	CashMan Client V8	270	
CashMan Client V7	CashMan Client V8	135	
CashMan Client Pro V6	CashMan Client Pro V7	285	425
	CashMan Client Pro V8	570	850
CashMan Client Pro V7	CashMan Client Pro V8	285	425
CashMan Finance V6	CashMan Finance V7	435	650
	CashMan Finance V8	870	1'300
CashMan Finance V7	CashMan Finance V8	435	650

Versions Upgrades

von	auf	EP(1)	MP(3)
CashMan Client	CashMan Client PLUS	350	
	CashMan Client Pro	350	825
	CashMan Client Pro PLUS	700	1'350
	CashMan Finance	850	1'550
	CashMan Finance Pro	2'300	3'725
CashMan Client Pro	CashMan Client Pro		600
	CashMan Client Pro PLUS	350	1'125
	CashMan Finance	650	1'375
	CashMan Finance Pro	2'100	3'550
CashMan Finance	CashMan Finance		850
	CashMan Finance Pro	1'450	2'175

Update und Upgrade Preise für CashMan Order und CashMan Salary auf Anfrage. Wechselt die Anzahl der Mitarbeiter innerhalb der gleichen Produktlinie und Version von CashMan Salary erfolgt dies zum Differenzpreis (100% Anrechnung).



Gültigkeit

Die Preise sind exklusive MWST und in Schweizer Franken angegeben, gültig ab Juni 2009. Preisänderungen und Irrtum vorbehalten. Es gelten die allgemeinen Geschäftsbedingungen der CashMan Solutions AG.

Umfang und Konditionen der Wartungsverträge

Die CashMan Solutions AG bietet für die CashMan Software Wartungsverträge an. Die Wartungsverträge werden jeweils über die Zeitdauer von einem Jahr abgeschlossen und automatisch erneuert. Sie können bei einmonatiger Kündigungsfrist alljährlich gekündigt werden.

Wartungsverträge Private (15% der Gesamtlizenz) *1:

Unbegrenzter Support für das entsprechende CashMan Modul über unsere Vertrags-Hotline (normale Gesprächsgebühren) und per Internet Direkt. Keine Updates.

Wartungsverträge Business (25% der Gesamtlizenz) *2:

Unbegrenzter Support für das entsprechende CashMan Modul über unsere Vertrags-Hotline (normale Gesprächsgebühren) und per Internet Direkt. Dieser Vertrag beinhaltet alle Updates des entsprechenden CashMan Moduls ab Version 7 inklusive Hauptversionen.

CashMan Hotline 0900 55 50 55

Von Montag bis Freitag von 9 - 12 und von 14 - 17 Uhr steht Ihnen unsere schnelle, kompetente Hotline für Fragen zu allen CashMan Modulen zur Verfügung. Die Gebühren betragen CHF 4.23 / Min. inkl. Gesprächstaxen und MWST.

Support über Internet Direkt auf www.cashman.ch

Auch über Internet direkt können Sie uns Ihre Softwareprobleme- oder Anregungen zukommen lassen. Die Nachrichten werden täglich von uns abgefragt, so können sie mit schnellen Antwortzeiten rechnen.

Probe-CD

Für einen ersten Einblick in die Welt von CashMan stellen wir Ihnen gerne unsere umfangreiche Probe CD zu. Diese ist kostenlos und beinhaltet sämtliche Module von CashMan.

*1 CashMan Salary 15% Gesamtlizenz, mind. 300 sFr.-

*2 Für CashMan Salary nicht erhältlich